

Camilla Pisano 3Dm

Pietro Canonica

"L'abisso"



Liceo Artistico
"San Leucio" - Ce
Design Moda

Aversano Simona Adele IIID



Leonardo Da Vinci
"Dama con l'ermellino"

Carmen Cesarano 3D(design moda)
Liceo Artistico San Leucio(Caserta)

MASCHERINA TRENDY





Ho realizzato questa
mascherina
ispirandomi al quadro
di Piero della
Francesca il ritratto
di battista e di
Federico da
Montefeltro
ho preso come
soggetto battista
sforza

Intorno alla
mascherina ho
applicato delle
perline prendendo
spunto dalla
collana di questa
donna e sopra ci ho
applicato dei
ricami presi dal
suo vestito.

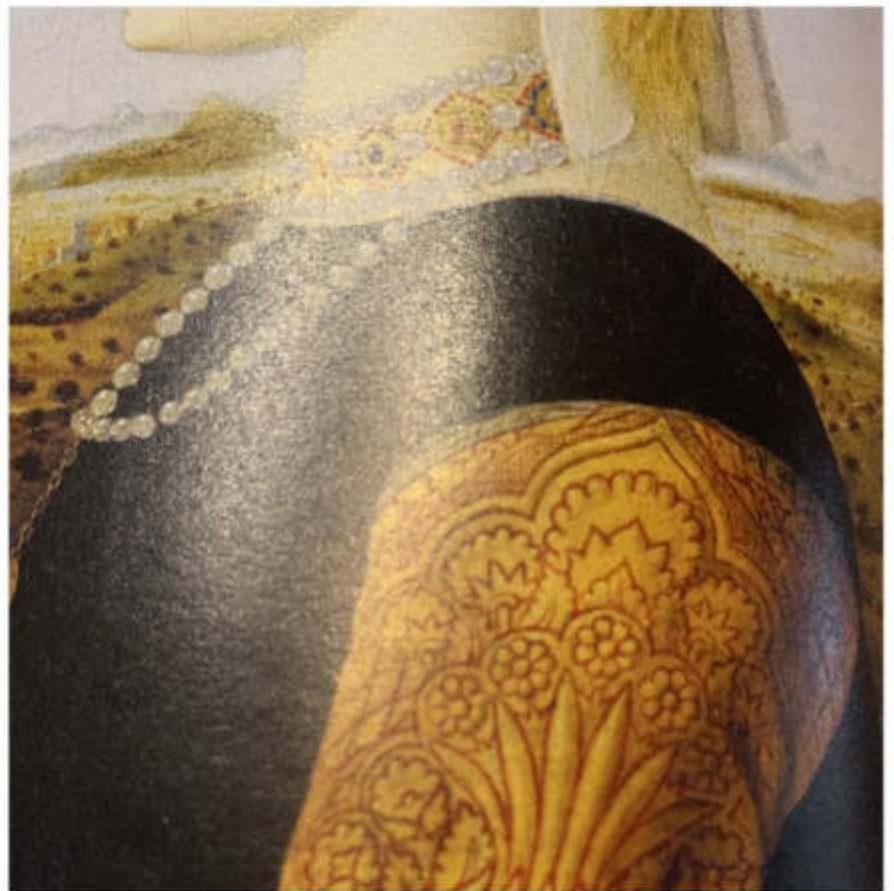

Lucrezia D'ambrosio
III^D

La nascita di Venere
Botticelli

Biffetto Alicata



La creazione di Adamo
Michelangelo



Fiera
Michele Brigato Buonarroti



Liceo Artistico "San Leucio" Progetto: "RINASCITALIA" con MASCHERINE
DESIGN MODA

Classe 3D
Classe VD



'Amore e Psiche'
Antonio Canova



Primavera di Botticelli

Deposizione di Cristo. Caravaggio



Classe 3D
Classe VD

Il suonatore di Liuto. Caravaggio



Roberti



Ratto di Proserpina. Bernini



Ratto delle sabine. Giambologna



Fanciullo con canestro di frutta. Caravaggio



David di Michelangelo Buonarroti

Rossella Cotugno



La primavera
di V. Pasquini



Mascherina cucita
con due colori
rappresentano molto
bene la primavera
Rosa e azzurro

Solo mascherina
Tutti in
fate che cuore stilato
e profumo e lo
previene rischio di
contaminazione
con virus delicati ma i più
popolari sono appunto la
tessuta con il rosa e
l'azzurro



Iannucci

PISANO