RENDICONTAZIONE SOCIALE A.S. 2019 / 2020

I.I.S. LICEO ARTISTICO SAN LEUCIO, CASERTA

RACCOLTA DI PROGETTI SVOLTI DAI LABORATORI DI INDIRIZZO

Progetti didattici

PCTO (ex Alternanza Scuola Lavoro)

Partecipazione a concorsi

IL LICEO ARTISTICO

Il liceo San Leucio è un Liceo Artistico in provincia di Caserta che si segnala per la lunga tradizione e per la qualità della propria offerta formativa.

Pur avendo sempre seguito con rigore le prerogative dell'offerta formativa che un Liceo Artistico dovrebbe saper offrire, cioè una presenza significativa dell'area culturale affiancata ad una costante pratica delle diverse forme espressive dell'arte, il Liceo 'San Leucio' ha spesso voluto caratterizzare i propri corsi con specifiche aree di approfondimento di alcuni ambiti artistici, sia per offrire una scelta più vicina alle inclinazione degli alunni, sia per favorire l'inserimento in realtà lavorative contemporanee.

I laboratori del liceo sono il luogo educativo per eccellenza, mettono insieme il sapere, il saper fare, l'esperienza professionale e artistica del corpo docente, la voglia di apprendere e di esprimersi delle studentesse e degli studenti.

I laboratori artistici del Liceo Artistico San Leucio sono **spazi espressivi, luoghi di formazione didattica e culturale,** sviluppano la creatività attraverso la sperimentazione di materiali e tecniche ma costituiscono al contempo il luogo dove la conoscenza si trasforma in capacità di realizzazione

Il sapere e il saper fare diventano un unicum.

LE SEZIONI

nelle prossime pagine
una selezione dei più recenti
progetti del Liceo Artistico

Arti Figurative, Pittura

Arti Figurative,
Scultura

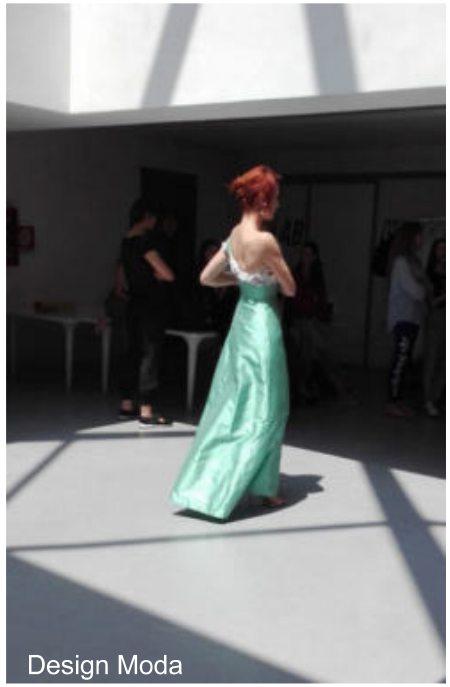
Design Moda

Architettura e Ambiente

Scenografia

Design Industria

CONCORSO "NEW DESIGN"
Iniziativa del MIUR rivolta a tutti i Licei Artistici del territorio Nazionale.

2017

Menzione speciale al progetto "Viaggio Sensoriale"
Architettura e Ambiente

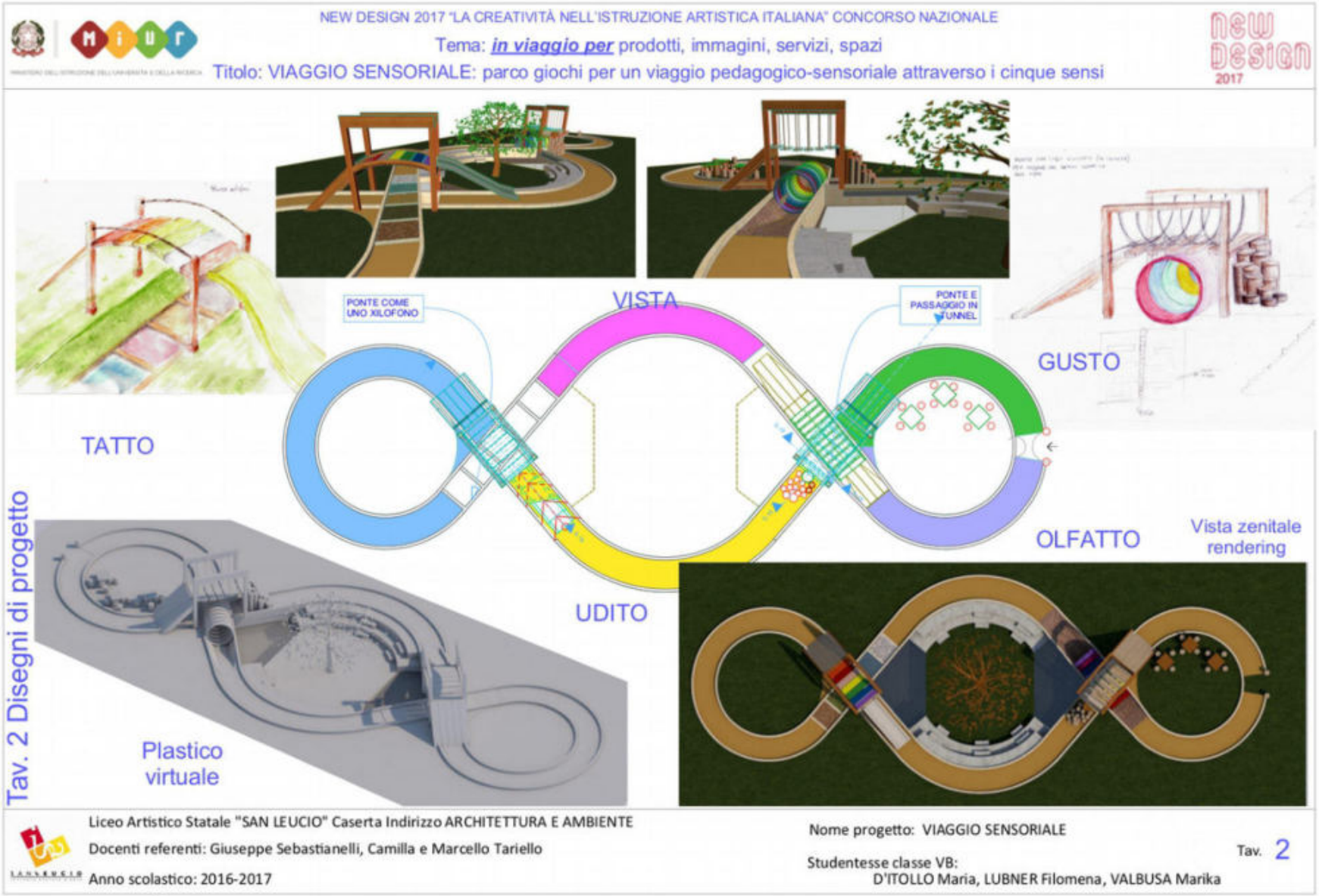

Lavoro didattico
Spettacolo "Natale in Casa Cupiello"

2017

Bozzetto della scenografia
Scenografia

CONCORSO "NEW DESIGN"
Iniziativa del MIUR rivolta a tutti i Licei Artistici del territorio Nazionale.

2017 / 2018

Progetti del 2017/2018
Design industria

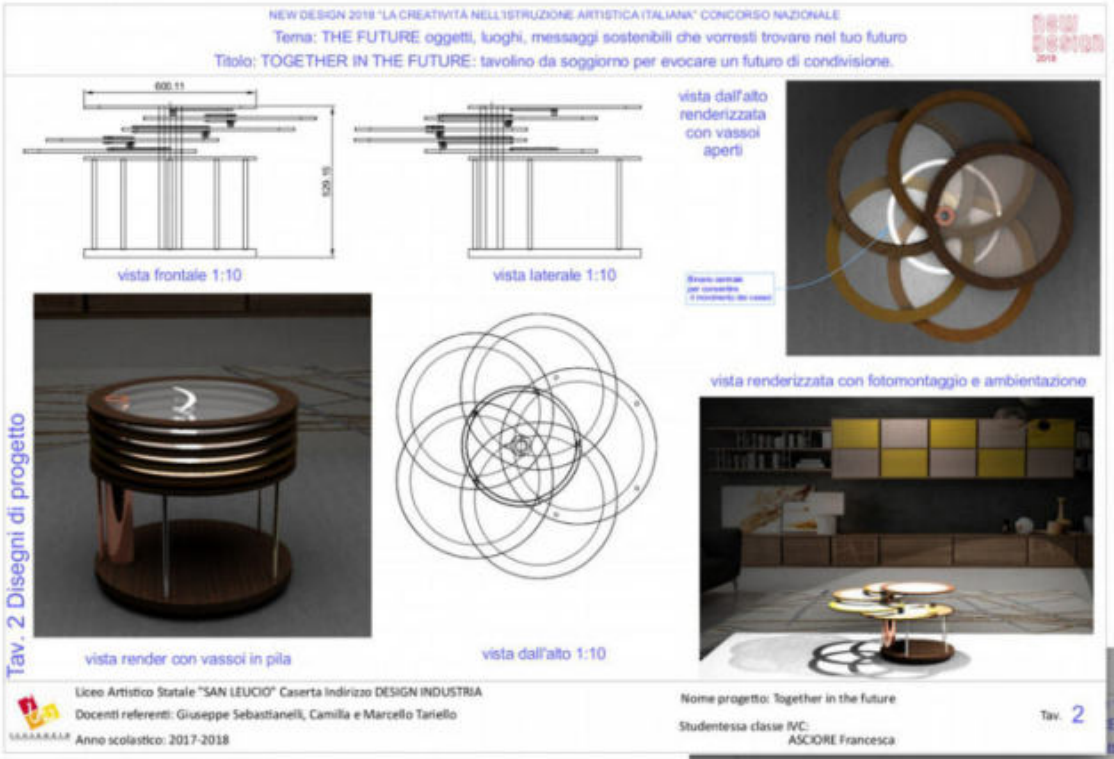

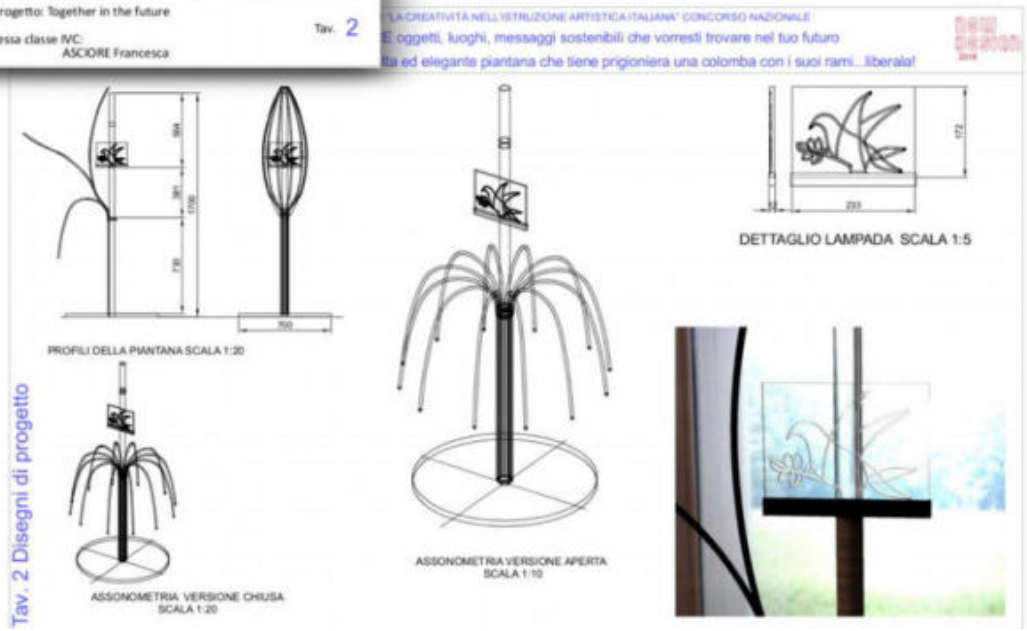

PCTO Ex Alternanza Scuola Lavoro
LE MATRES MATUTAE DI CAPUA
Creazione di prodotti laboratoriali con esposizione finale e sfilata di moda
Museo Campano, Capua
Design Moda

2017 / 2018

PCTO Ex Alternanza Scuola Lavoro
LE MATRES MATUTAE DI CAPUA

2017 / 2018

Creazione di prodotti laboratoriali con esposizione finale
Museo Campano, Capua
Arti Figurative

PCTO Ex Alternanza Scuola Lavoro
I TESORI NASCOSTI

2017 / 2018

Castel Morrone, San Leucio
Design moda

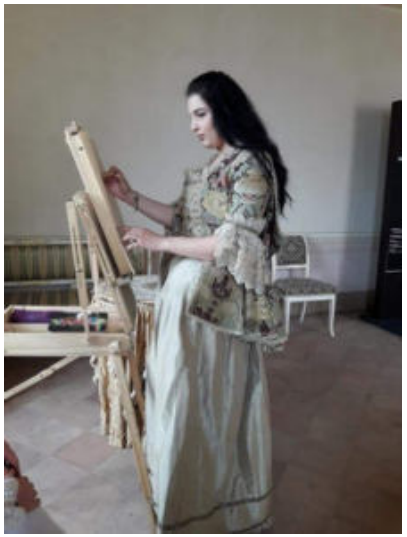

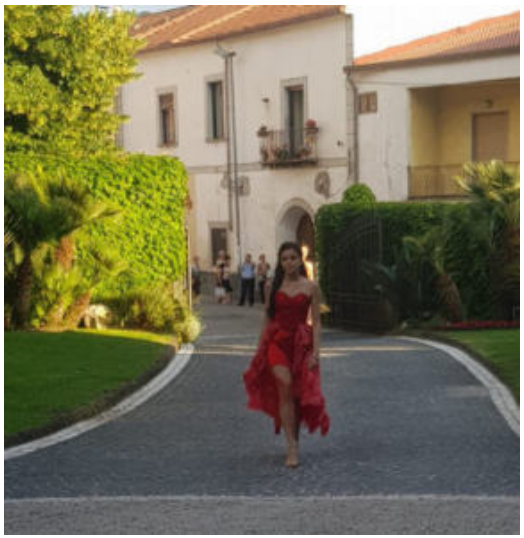

CONCORSO "NEW DESIGN"
Iniziativa del MIUR rivolta a tutti i Licei Artistici del territorio Nazionale.

2018 / 2019

Progetto della Caffettiera Abstrakt
Design Industria

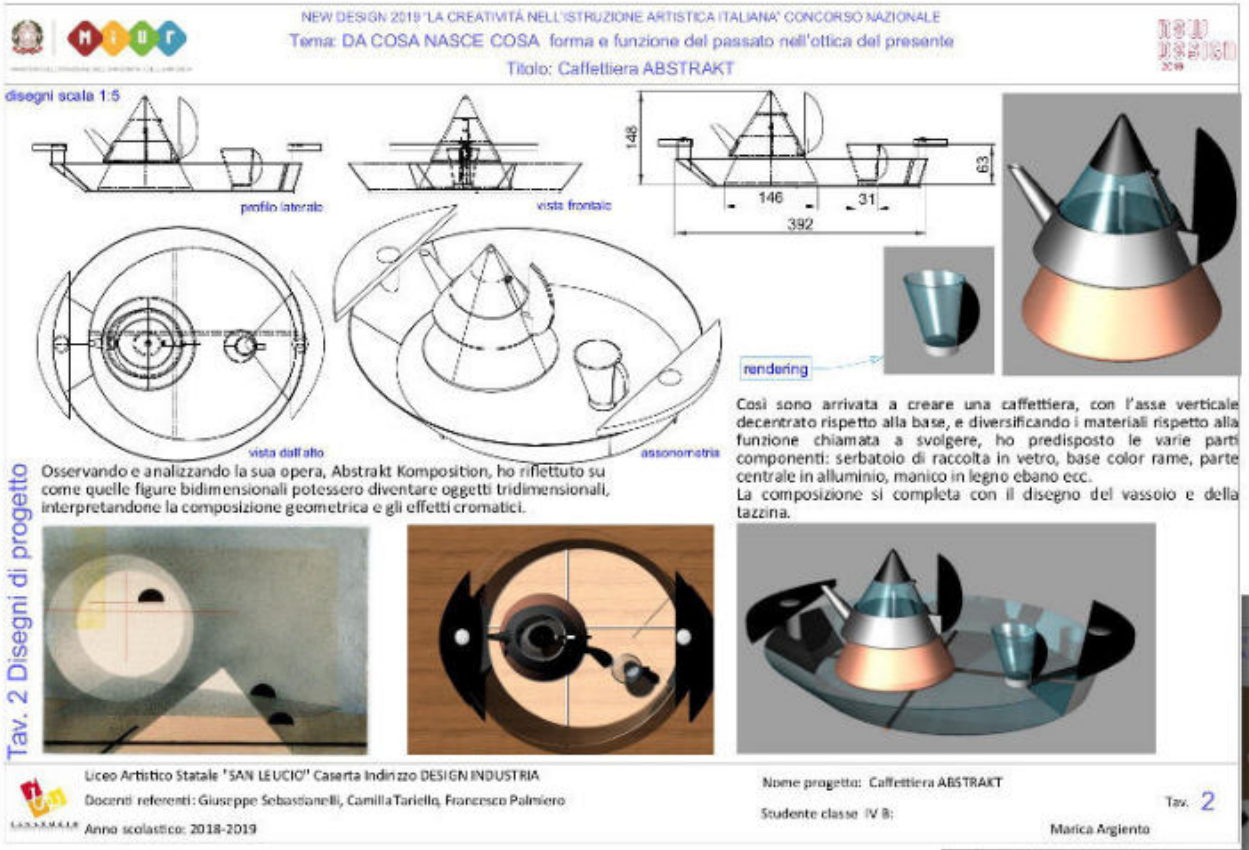

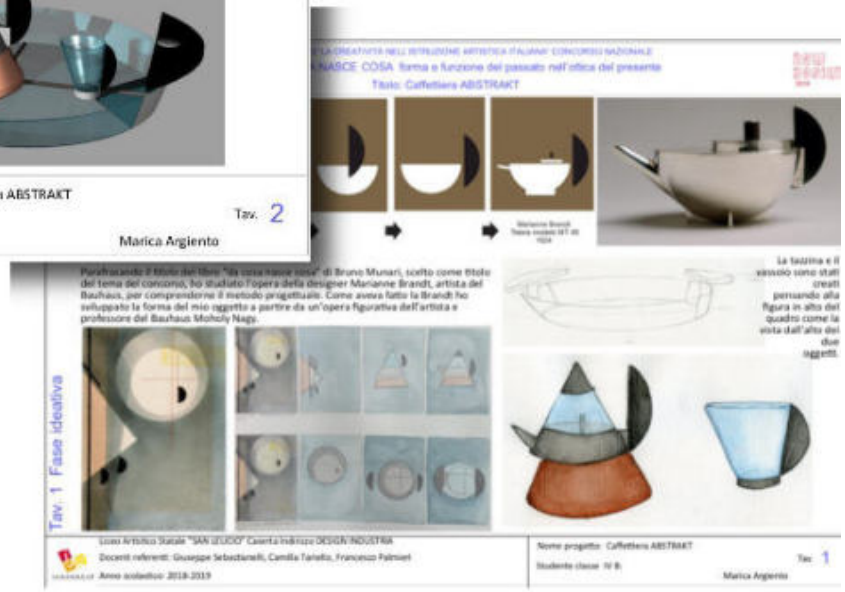

TEDI fiera della tecnica e della didattica innovativa
Partecipazione alla manifestazione

2018 / 2019

Centro Iperion, Caserta

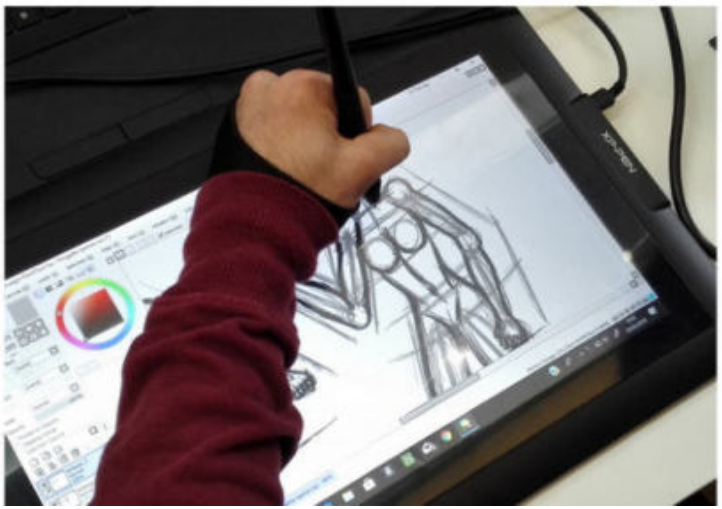

CONCORSO Consorzio UNICO Campania "Uniconsapevolmente"
Progetto *Non ti chiedo di amarmi ma di obliterarmi*

2018 / 2019

Gli allievi del Liceo Artistico ritirano il Premio
Presso la Sovrintendenza Scolastica Regionale della Campania
Arti Figurative

PCTO Ex Alternanza Scuola Lavoro
Murales dell'Associazione "Il Girasole", Caserta
Arti Figurative

2018/2019

Le voci di dentro
Scenografie per lo spettacolo della Compagnia "Fratello Sole, Sorella Luna"

2018 / 2019

Auditorium di Caivano (NA)
Scenografia

PCTO Ex Alternanza Scuola Lavoro
Rete dei Siti Unesco
In collaborazione con l'Assessorato alla Cultura del Comune di Caserta
Esposizione presso il Real Sito di San Leucio, Caserta
Arti Figurative, Design Moda

2019

PCTO Ex Alternanza Scuola Lavoro
I TESORI NASCOSTI
Progetto del MIUR per la Rete dei Licei Artistici Italiani

2019

IL SENTIERO DELLA MEMORIA
un percorso didattico sulle tracce dell'antico camminamento tra Caserta Vecchia e Casolla
Museo di Arte Contemporanea, Caserta
Architettura e Ambiente

MOSTRA "Desiderio d'arte" - Prima esposizione regionale di Belle Arti per i giovani artisti campani
Museo Archeologico Nazionale di Napoli, luglio 2019

2019

Creazione di sculture, mostra e pubblicazione finale
Arti Figurative

Lavoro didattico
Realizzazione del presepe tradizionale
Architettura e Ambiente

2019